

浦河町 えりも町
様似町 広尾町

北海道 とんがりロードを めぐる旅

とんがりロードは、北海道の襟裳岬（えりも町）を頂点として東に広尾町、西に様似町と浦河町が連なる三角地帯です。日高山脈の山並み、黄金道路周辺の海岸線、アポイ岳ジオパーク周辺の3つで構成される、日本一広い「日高山脈襟裳国定公園」（国立公園化を予定）の中核でもあります。



春
夏
秋
冬

北海道 とんがりロードをめぐる旅

家族や友人、大切な人と一緒に 暮らすように過ごす豊かな時間を体験し

変化に富んだ太平洋の海岸線

北海道の背骨と言われる雄大な山々が連なる日高山脈

そこで暮らす人たちが受け継いできた文化や産業

豊かな風土が育んだ安全な食材と、職人技による料理

さまざまな「特別」が、ここに 있습니다





とんがりロードとは

広尾町・浦河町・様似町・えりも町は、日高山脈の太平洋側裾野に位置する町です。そして、とんがりロードとは、広尾町(黄金道路)、浦河町(天馬街道)、浦河町～様似町、えりも町(日高耶馬溪街道)を結んでいる三角形のドライブコースのこと。4つの町がスクラムを組んで、エリア内の個性的で価値ある観光資源を活かし、訪れてくれた人たちにさらに魅力的な体験プログラムや交流の時間を提供するために、活動しています。

CONTENTS

P2	エリア紹介
P10	とんがりロードで 地元の人々と交流できる祭ア選
P11	とんがりロードのグルメ情報
P12	とんがりロードでグルメ三昧!
P14	半径50キロ圏内の広域モデルルート
P18	とんがりロードの宿泊施設情報
P20	広域マップ
P22	アクセス/問い合わせ先

てみませんか



春

Spring

一斉に咲き誇る花々、のどかな牧歌的風景
やわらかな日差しの下、心和むひとときを



放牧場でくつろぐ競走馬と5月上旬に花をつけるエゾヤマザクラ

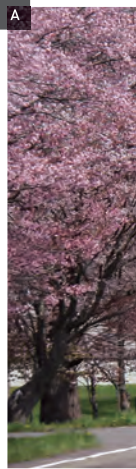

アボイ岳山頂からはピンネシリへと続く稜線が見渡せる【様似町】

北海道のなかでも比較的雪が少なく、雪どけも早いとんがりロード。可憐に咲く花を楽しむなら5月から6月がおすすめです。このエリアには、競走馬や乳牛、肉牛を育てる牧場も点在。ドライブやサイクリングに出かければ、広大な放牧地でのびのびと過ごす馬や牛の姿を見ることができます。



A.約3kmにわたって1,000本を超えるエンヤマザクラが道路の立側に立ち並ぶ優駿さくらロード【浦河町】 B.牧場が集まるエリアでは、道路沿いに放牧地が広がり放牧された乳牛が眺められる【広尾町】 C.高橋ファームでしか見られない、えりも短角牛(和牛の一種)の放牧風景【えりも町】 D.高山植物や太平洋が広がる山頂からの眺望が登山客に人気のアボイ岳【様似町】

E.シーサイドパーク広尾内に咲くオオバナノエンレイソウは、5月上旬から6月中旬が見頃。国内で最大規模の群生地【広尾町】 F.高山植物の宝庫といわれるアボイ岳の国有種・ヒダカソウ【様似町】 G.早春、残雪のアボイ岳に咲くことからその名が付いた、サマニユキワリ【様似町】 H.アボイ岳に咲くアボイタチツボスマレ。ハート型の葉が愛らしい【様似町】 I.北国に咲くカタクリの花は大きく色が濃い



Outdoor Activities

手つかずの自然と歴史の跡をたどる

様似山道フットパスツアー

4月～11月

江戸幕府が蝦夷地最初の官営道路として開削した「様似山道」は、歴史をたどる約7kmの道のりです。開削に尽力した斉藤和助の功績を称えた「和助地藏尊」がある東口をスタートし、沢道や九十九折の道を歩いていくと、えりも岬に続く海岸線の絶景やミズナラの大木との出会いもあります。(事前予約が必要です)



●問い合わせ先／様似町アボイ岳ジオパーク推進協議会
Tel.0146-36-2120

Rural Experiences

農村に暮らしているような時間を楽しむ

見て、ふれて、味わう！酪農体験

通年

仔牛への哺乳体験、牛乳豆腐作り、川遊び(通年)など、酪農家の暮らしをおそそ分けてもらえるメニューがたくさんあります。広い農地を含め周りの環境すべてがフィールド、子供から大人まで、異日常の体験ができるはずです。(事前予約が必要です)



●問い合わせ先／
ファームイン望風林(広尾町) Tel.090-9524-3044
短角王国 高橋ファーム(えりも町) Tel.01466-3-1129

夏

Summer

果てしなく続く海と大地を満喫 大自然のなかでアクティブに過ごす

とんがりロード一帯は、海洋性気候のため夏でも涼しく、過ごしやすのが特徴。屋外のレジャーも爽快な気分を楽しめます。思い切り体を動かした後は、夏の味覚に舌鼓。イカ釣り船の船団や海面から打ち上がる水中花火など、この時期にしか見られない港の風景も必見です。



7～9月には昆布干しの様子が見られる【えりも町・浦河町・様似町・広尾町】



A. 大小の岩が隣り合う「親子岩」を望むビーチ。週末には海水浴を楽しむ人でにぎわう【様似町】 B. 浜辺にはコモチイソギンチャクやクリガニ、イソガニなど100種を越す生きものが生息【様似町】



襟裳岬は、風速10m/s以上の強い風が吹く日が、年間260日を超える「風の岬」【えりも町】

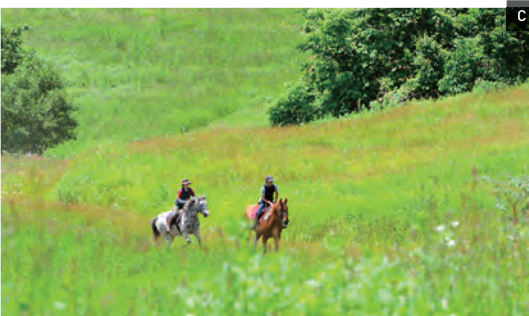

C



D



E

C.うらかわ優駿ビレッジAERUでは、広大な草地や丘、川に行くホーストレッキングができる【浦河町】
 D.冷涼な気候が育てる夏いちご「すずあかね」【浦河町・襟似町】 E.2015年に生産量日本一に輝いた「すずあかね」の花【浦河町・襟似町】 F.沖から岸まで弱まることなく波が打ち寄せる、とサーファーから高い評価を集めるファンベ海岸【広尾町】 G.十勝港海上花火大会（8月初旬開催）のファイナーレでは、水中花火をはじめ約6,000発の花火が夜空と海面を彩る【広尾町】 H.夕方になると50隻を超えるイカ釣り船が浦河沖に集結【浦河町】 I.8月から10月にかけて旬を迎えるスルメイカ。活きの良さを味わうなら刺身がおすすめ



F



G



H



I



Outdoor Activities

昆布漁船で景勝地「襟裳岬」を巡る コンポートクルーズ

通年

地元漁師の昆布漁船で襟裳岬周辺の海をクルージング。船上から望む襟裳岬や日高山脈は圧巻。岩礁に群れを成すゼニガタアザラシ、昆布の生育など、大自然を間近に満喫できます。陸上では体験できない魅力が盛り沢山。



●問い合わせ先／コンポートクルーズ事務局
 Tel.090-5228-0111（不定休）※要事前予約
 5月～10月 午前8時～午後4時
 11月～4月 午前9時～午後2時

Museum

日本屈指の強風地帯！ えりもの風をリアル体験

襟裳岬 風の館

3月～11月

襟裳岬は風速10m/s以上の風の吹く日が、年間260日以上もある強風地帯で「風極の地」と呼ばれています。襟裳岬に建つ「風の館」では風に係る様々な体験、見学が楽しめます。ガラス張りの展望席からは望遠鏡を使ってゼニガタアザラシを室内から観察することができます。屋外で風が吹いていなくても館内で風速25m/sを体感できる「えりも風体験」は一番人気のコーナーです。

【開館時間】 9:00～17:00（5月～8月は18:00まで）

【休館日】 12月・1月・2月は冬季休館

【入場料】 大人300円 小人200円



●問い合わせ先／襟裳岬 風の館（えりも町字東洋366-3）
 Tel.01466-3-1133

秋

Autumn

動植物の楽園が彩り豊かに変化
思い思いの紅葉見物で絶景に出会う



約8kmにわたって続くかんらん岩の峡谷・幌満峡は、針広混交林が広がる紅葉の名所【様似町】



A



B



C

A.日高山脈を横断する天馬街道(国道236号)は、秋のドライブコースに最適【広尾町～浦河町】
B.北海道のみに生息するエゾシカ。手つかずの自然が残る豊似湖周辺に多く生息【えりも町】 C.北海道の山岳地帯に生息するナキウサギは、「キチッキチツ」と甲高い声で鳴く【えりも町】

D

G

とんがりロードエリアが世界に誇る、日高山脈襟裳国定公園(国立公園化予定)やアポイ岳ジオパークは秋になると、木々が赤や黄、オレンジに色づき紅葉狩りの名所となります。紅葉の楽しみ方は登山・トレッキング、ドライブ、遊覧飛行などさまざま。冬に備え、たくましく生きる動物たちに出会えば、生命の神秘を感じられるでしょう。



D.10月下旬に紅葉の見頃を迎える幌満峡。絶景を眺めながらトレッキングを楽しむ人も【様似町】
E.定置網漁で獲ったサケを水揚げする光景は、秋の風物詩 F.9月から10月にかけて、川では産卵期を迎えたサケが上流を目指して遡上する様子が見られる G.日高山脈襟裳国定公園内にあるハート型の湖・豊似湖【えりも町】 H.豊似湖は1周30分ほど。紅葉時期は一味違う幻想的な景色が望める【えりも町】



馬の背に揺られながらの紅葉散策は、日本有数の馬産地ならではの【浦河町】

Visitor Center

かんらん岩って、何？
アポイ岳ジオパークをもっと知ろう！

アポイ岳ジオパーク ビジターセンター

4月～11月

アポイ岳ジオパーク ビジターセンターは、様似町の地形・地質、自然、歴史・文化・産業に関する展示や映像、解説を通して、アポイ岳ジオパークをより楽しむために必要な情報の提供を行う拠点施設です。より楽しく、より安全にアポイ岳登山をしていただくための情報提供やアポイ山麓ファミリーパークキャンプ場の受付も行っています。

【開館時間】 9:00～17:00

【休館日】 12月・1月・2月・3月は冬季休館

【入場料】 無料



●問い合わせ先/アポイ岳ジオパーク ビジターセンター
(様似町字平宇479番地7) Tel.0146-36-3601

Outdoor Activities

美しい景色の中で過ごす
温厚な馬との豊かな時間

乗馬体験(ホーストレッキング)

通年

馬を愛し、乗馬の豊富な知識を持ったインストラクターが、ここでしか味わえないトレッキングコースを親切に案内してくれます。初心者から上級者まで、まるで映画の1シーンのようなコースや大自然の絶景を眺望できるコースなど様々な体験が出来ます。アエル宿泊がセットになった3泊4日の短期集中レッスンも人気です。



●問い合わせ先/うらかわ優駿ビレッジ AERU
(浦河町字西舎141番地40) Tel.0146-28-2111

冬

Winter

希少動物との遭遇チャンスは北海道有数！
鳥や動物と過ごす休日、いかがでしょう



オジロワシ White-tailed Eagle



大丸山森林公園では10月下旬からクリスマスシーズンをサンタランドイルミネーションで彩る【広尾町】



エゾフクロウ Ural owl

11月に入ると国の天然記念物オオワシとオジロワシの姿が、浦河町周辺に多く見られるようになります。圧倒的にオオワシが多いのが、このエリアの特徴の一つです。例年12月中旬に飛来のパークを迎え、年を越すと少し減るものの3月まで残るワシもいるようです。



オオワシ Steller's Sea-Eagle

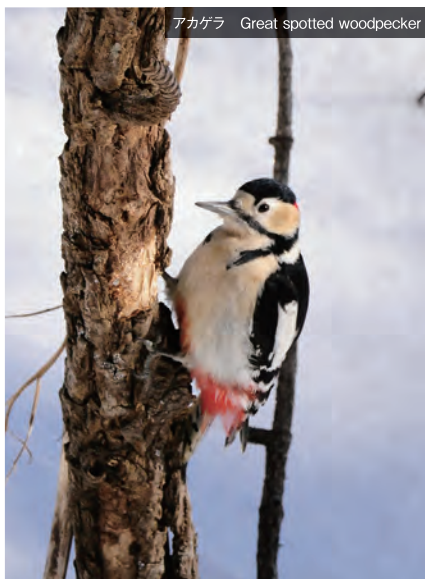

アカケラ Great spotted woodpecker



シマエナガ Long-tailed Tit



オオハクチョウ Whooper Swan



エゾモモンガ Russian flying squirrel

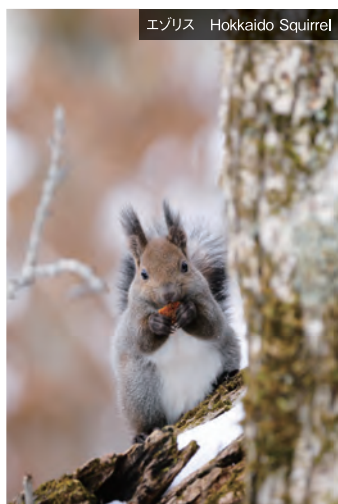

エゾリス Hokkaido Squirrel



キタキツネ Ezo red fox



エゾキウサギ Mountain hare

鳥や動物を見つけるチャンスが多い。かわいい動物たちに出会えるかも。



Outdoor Activities

自然の中で小動物の気配や木々の芽吹きも感じられる

白銀のアポイ岳登山 &トレッキングツアー

2月催行予定

1日目、雪上トレッキングの後夕食では、毛ガニなどの海の幸を楽しみます。2日目は、澄み切った空気の中、動物の痕跡を観察しながらアポイ岳を登ります。山頂付近からは、白銀の世界を眺められます。専門の登山ガイドが同行、案内するプログラムです。



●問い合わせ先／様似町アポイ岳ジオパーク推進協議会
Tel.0146-36-2120

Nature

羽を広げると2メートル超えのワシに遭遇できるかも

オオワシ・オジロワシウォッチング

11月～1月

早朝（日の出～）スタートのプログラムです。ツアーのスタート前に、ワシ（オオワシ、オジロワシ等）の生態や観察についての注意事項、観察に必要な用具類の使い方などのレクチャーを受け、現地に向かいます。フィールドスコープを使っての観察や撮影が楽しめます。



●問い合わせ先／(一社)浦河観光協会
Tel.0146-22-3200

とんがりロードで 地元の人々と交流できる祭

大人も子どもも食べて美味しい!

見て楽しい!

7選

花火大会、特産の魚介類を販売する収穫祭などイベント盛りだくさんな、とんがりロード。初めて訪れる方にも知って楽しんでもらいたい、地域の歴史や食文化を感じられるイベントを中心に7つを選びました。地元の人々と交流すると、旅の思い出はさらに深いものになるはずです。

(開花や、漁獲様によって、イベント開催時期が変更になる場合があります)

※感染症等の影響によりイベント中止の場合があります。お出かけ前にご確認ください。

1 5月下旬

約1万2000本のエゾヤマツツジが咲き誇る

広尾つつじまつり【広尾町】



5月中旬から6月上旬にかけて花を咲かせるつつじ、大丸山森林公園では約1万2000株のエゾヤマツツジが開花の時期を迎えます。そんな美しい風景の中、アイデア満載のプログラムで楽しい一日を過ごすことができます。また炭焼きコーナーなどグルメイベントも盛りだくさん。広尾の山海の幸や各種特産品を思う存分に味わえます。

■問い合わせ先/広尾つつじまつり実行委員会 Tel.01558-2-0177

2 4月~5月

地元の人も大好き! うに尽くしの一日

うに祭り【えりも町・様似町】



日高昆布を食べて育った甘みの濃い良質な「春ウニ」をはじめ、新鮮な海産物が味わえると大人気のイベント。例年4月下旬にはえりも町スポーツ公園で、5月下旬には様似町エンム海岸特設会場で開催しています。好みの魚介を買い、その場で焼いて食べるBBQが人気です。

には様似町エンム海岸特設会場で開催しています。好みの魚介を買い、その場で焼いて食べるBBQが人気です。

■問い合わせ先/えりもうに祭り実行委員会 Tel.01466-2-3939
様似町観光協会 Tel.0146-36-2119

3 5月上旬

とんがりロードで「花見」をしよう

優駿の里浦河桜まつり【浦河町】



全長約3kmの「優駿さくらロード」がメインエリア。エゾヤマザクラ約1000本の満開時には桜のトンネルができ、ライトアップ(1km)された夜の幻想的な眺め



を楽しみに多くの人が訪れます。会場ではボニー乗馬、ステージショーなども実施されます。

■問い合わせ先/(一社)浦河観光協会 Tel.0146-22-3200

4 7月最終土日

馬に親しみ、馬の迫力に圧倒される夏の大イベント

うらかわ馬フェスタ【浦河町】



この地で生まれた日本の競馬史上初の五冠馬、シンザンをたたえる馬産地浦河ならではの「馬」にこだわったイベント。馬車に乗って新郎新婦が入場する「馬上結婚式」やJRAの施設見学バスツアーにも参加できます。

■問い合わせ先/浦河町産業課 Tel.0146-26-9016

5 8月第1土日

行灯、かがり火、アイヌの伝承を受け継ぐ炎の祭り

アポイの火まつり【様似町】



鹿の豊猟を折り大火を焚いたとされるアポイ岳の伝説に由来したお祭り。アポイ山麓での厳肅な採火式から始まり、岬には火文字が灯され、会場ではアポイ太鼓や花火大会、歌謡ショーなどのイベントで盛り上がります。

■問い合わせ先/アポイの火まつり実行委員会 Tel.0146-36-2119

6 10月第1日曜日

秋の味覚を堪能できる祭

えりも海と山の幸フェスティバル【えりも町】



鮭鍋の無料提供(数量限定)をはじめ、えりも短角牛や海産物の販売が行われる実りの秋、収穫の秋を実感できるイベントです。なかでもひととき盛り上がるのが、特設の生簀で元気に泳ぎ回る鮭のつかみ捕り大会。地元の特産品が当たる餅まき大会もあります。

■問い合わせ先/えりも海と山の幸フェスティバル実行委員会 Tel.01466-2-4623

7 12月第2日曜日

「毛ガニ」が美味しい冬到来。食べて暖まる味覚まつり

広尾毛がにまつり【広尾町】



新鮮な海の幸をたっぷり食べて楽しむ味覚イベント。直径2mの大釜で毛ガニをどンドン茹で上げ、販売します。祭り名物、浜の母さんが作る「毛がに汁」も毎年好評です。魚介類の販売のほか、地元特産品の抽選会や恒例の「毛がにの早食い競争」などもあります。

■問い合わせ先/広尾町観光協会 Tel.01558-2-0177

とんがりロードのグルメ情報

潮の流れがもたらす 美味しい食材たち



本エリアが面している太平洋沖は、
黒潮（日本海流）と親潮（千島海流）がぶつかり合う場所。
豊かな水産資源をもたらしてくれる
「世界屈指の漁場」として、広く知られています。
多種多様な魚介類が港に上がるのには、理由があるのです。



出汁によし、食べてよしの日高昆布

日本の昆布生産量の約90%を占める北海道。代表的な種類として真昆布（まこんぶ）、長昆布（ながこんぶ）、利尻昆布、羅臼昆布、日高昆布があり、本エリアは日高昆布の産地です。昆布の採取時期は、2年生昆布が十分に成長する7～9月。この時期、漁師たちは「天気が良くて風だったら昆布採り、天気が悪ければ刺し網漁業」と話すほど、昆布中心の暮らしになり、浜辺は昆布一色になります。しかし、漁に出られる条件が揃うのは、なかなか難しく年間わずか20日前後しか昆布漁に出られません。毎日が真剣勝負です。

日高昆布の一番の特徴は「ほぼ全てが『天日乾燥』により生産される」ということです。漁師がその日の空模様、天候、気温、湿度、風の変化などを読み取り、最適な干し時間を決めているそうです。



ウニ

2月から6月にかけて、ウェットスーツの漁師たちの姿を見ることができます。箱メガネで海中を覗きながら、素潜りで一つ一つ丁寧に採取するのは、エゾバフンウニ。一般的にウニは夏と思う方が多いかもしれませんが、このエリアのウニの旬は、春です。生で食べて美味しいのはもちろんですが、殻ごと焼くと更に甘みが濃厚になるのでオススメです。



日高の真ツブ

本エリアで「真つぶ」と呼ばれる立派な貝は、エゾボラというツブ貝です。これは、多くのツブ貝の中で最も大きく育つ種類。十数年かけて成長したものは大人の両手でやっと持てるほどの大きさになります。立派な殻から身を出して、刺身にして食べると味や食感がより、はっきりと楽しめます。一年を通して味わうことができます。



シシャモ

シシャモは日本固有の魚で、太平洋沿岸十勝沖や釧路沖などの水深120m以浅の水域にしか分布していない希少品種です。近年、本エリア内広尾町のシシャモの水揚げは日本有数です。産地に近く獲れたてを高い技術で加工していることもあり、本エリアで食べるシシャモは格別なのです。

とんがりロードで グルメ三昧!

世界屈指の漁場に面している。漁師の技と手間によって高品質な昆布がある。
ミネラル分を含んだ牧草を食む幸せな牛とそれを見守る和牛農家や酪農家がいる。
安全でおいしい米や野菜、果物を丹精する農家もいる。
それらを活かす料理人がいる特別なエリアです。

とんがりロードのフルコース

A5ランクの牛肉に、新鮮な魚介類、減農薬の米、有機栽培の野菜も揃うとんがりロードで、特別なご馳走を味わってみませんか?



瓢六(えりも町) 海鮮丼はとんがりロードエリア内の飲食店で提供しています。

海鮮丼

海鮮丼には数種類の刺身が楽しめるものと、一種類の食材を味わうものがあります。たっぷり盛り付けられたトキシラス(鮭)、マツカワ(王鰯)、エビ、イカ、タコなどがご飯と一緒に堪能できます。本エリアでは、「地元の港から上がった魚しか提供しない」という、こだわりの料理人も少なくありません。



廣尾しおサイダー

広尾町の眼前に広がる太平洋から澄んだ海水を取水、濾過(ろか)して煎熬(せんごう)した、ミネラルを多く含んだ自家精製塩を使用したサイダーが「廣尾しおサイダー」です。強めの炭酸がシュワシュワと爽やかで、懐かしく優しい甘味の後にほんのり塩味が「海」を感じさせてくれます。



とんがりロードエリア内の飲食店で提供しています。

春うに丼

ウニを本エリアで味わうなら、春(3~6月末)に獲れるものがおすすめです。産卵前の最も身が詰まっているパフウニが味わえます。「日高昆布」を食べて育ったウニは甘みが濃い良品揃い。漁は素潜りで行うため、引き潮で天候と海の状況が良い時にしか獲れない貴重品です。



マルサン工藤商店(様似町)

たこまんまのかまぼこ

「タコマンマ」とはタコの卵のことで、その形が米粒に似ていることに由来します。使っているのは様似産「ヤナギダコ」の卵で、塩、砂糖、秘伝のタレで味付けをしニンジン、三つ葉を飾り、15分ほど蒸しあげます。つやつや、ふっくらとした食感に潮の香が漂う独特の風味がGOOD。



ぼんばかぼん(浦河町)

いちごスムージー

本エリアの浦河町と様似町では、夏いちご「すずあかね」を生産しており、2015年には夏いちご生産量日本一になりました。エリア内のカフェや居酒屋、パン屋などで、イチゴパフェやスムージー、アイスクリーム、ジェラートを食べることができます(季節限定)。爽やかな甘さで人気を集めています。



Kikuchi Farm Cafe(広尾町)



女郎花 (様似町)

真ツブの刺身

北海道で最も大きいとんがりロードの真つぶ。日高の沿岸でしか見られませんが、一年を通じて獲ることができ、なかでも様似〜えりもで多く捕獲されます。刺身は身の締まりも良く、コリコリとした食感で噛みしめると旨味が口の中に広がり、鰹ネタとしても絶品。水槽から出してすぐに食べられる店舗もあり、新鮮な真ツブを味わえます。

おやき

約半世紀にわたり、地元の方のみならず観光客にも大人気の特製「おやき」。どら焼きに似た形が特徴で、皮はふっくらして、モチモチ。十勝産の小豆を使用したあんこは甘すぎず、飽きない美味しさ。出来たて熱々を食べるもよし、持ち帰って温め直して食べるもよしの、とんがり自慢のおふくろの味。



中村おやき店 (様似町)



大衆創家 かど天 (浦河町)

かつめし

浦河町がほこるソウルフード『かつめし』。特製の甘じょっぱい和風たれを身にまとったトンカツを豪快にアツアツの白いご飯にのせた逸品。浦河町内の飲食店では各々バラエティーに富んだ他の地域では味わえない『浦河かつめし』を食べることができます。

※画像はかつめし (大盛) です。



ラーメンまさご (浦河町)

日高昆布つけ麺

麺を日高昆布で出汁をとった醤油味のつゆにつけ、薬味のネギ、山わさびと共に食べる新しいタイプのラーメンです。北海道産小麦に日高昆布を練り込んだ麺は、翡翠色で噛むたびにほのかな昆布の香りが広がります。食べ進むうちに麺から昆布の旨みがスープに溶け出し、さらに深い味わいになります。

牛肉料理

とんがりロードでは「えりも短角牛」「浦河産和牛」といったブランド牛が育てられており、地域の飲食店で焼肉や柳川鍋を気軽に楽しむことができます。酪農王国・十勝の南端、広尾町の菊地ファームで提供している、搾乳を終えた乳肉兼用種のブラウンスイス種を使用したハンバーガーやロコモコ丼も絶品です。

イカの刺身

本エリアでは前浜で漁が行われているため、夕方に水揚げされたばかりのイカの刺身を、居酒屋や寿司店で食べることができます。とびきり新鮮なので、身は透明、コリコリとした食感を楽しめます。甘いキモとわさびと昆布醤油や醤油に一味唐辛子で食べるのが地元の人たちのおすすめの食べ方です。例年8月〜10月の楽しみです。



浦河町内の飲食店で提供しています。



Kikuchi Farm Cafe (広尾町)

とんがりロードを楽しもう!

～4モデルルートのご提案

4つのモデルルートは、「えりも岬とんがりロード観光協議会」が作成しました。2泊3日で本エリアをゆったり滞在して頂くために、宿泊施設から約50キロ圏内を訪ねる旅の提案です。

広尾町

アザラシ観察と牧場ステイで動物たちに癒される

■とんがりロードの動物たちとふれあうコース(6月下旬～8月)

ツアープラン

1

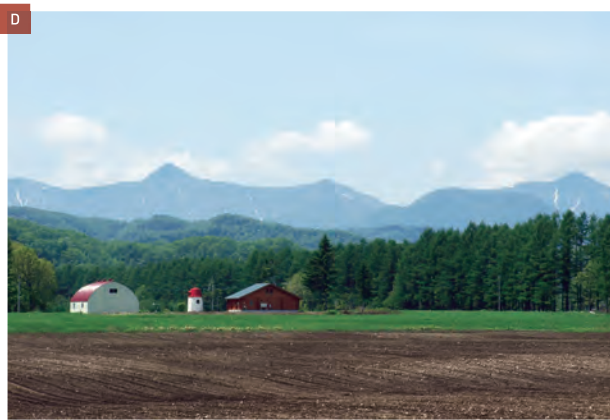

さーたちん
〈広尾町〉

サラブレッドでのトレッキングや、カヌーでのアザラシウォッチング、仔牛への哺乳体験など特別な体験を楽しんでください。野生のキタキツネやエゾシカなどと遭遇することもあるかもしれません。都会の喧騒を離れて星空を眺めながらのBBQやログハウスでの宿泊は、家族みんなの忘れられない夏の思い出になること間違いなし!

雄大な自然に恵まれたとんがりロードでは、あちこちに野生動物たちの姿が見られます。特に襟裳岬の周辺の海は、日本最大のゼニガタアザラシの生息地であり、岩場にかかるアザラシを見に多くの方が岬を訪れます。また、浦河町はサラブレッドを中心とした馬産地で、広尾町は酪農が盛ん。それぞれ、馬や牛にふれあう体験ができます。

1日目

- 13:00 千歳空港から浦河「ばんぱかばん」へ **A**
2・3日目の朝食用のパンを購入
- 14:00 AERUで乗馬体験 **B**
インストラクターが騎乗動作から手綱の操作まで丁寧に教えてくれるので、初心者も乗馬が体験できます。人に慣れた馬たちの体温や歩くリズムを感じてリフレッシュしましょう。
- 15:30 広尾町に向けて出発
- 17:30 夕食 鮭処置 **C**
ミシュランガイドに掲載された寿司店で、高級魚のマツカワガレイをはじめ地元産の新鮮な魚介を味わえます。旬の食材を加えた玉子焼きや魚介入り茶碗蒸しなど、一品料理も充実。
- 19:00 ファームイン望風林 到着 **D**
星空を楽しむ
【宿泊先:ファームイン望風林】

2日目

- 07:30 朝食後えりも町に向けて出発 (黄金道路ドライブ)
- 09:00 あざらしウォッチングツアー(ランチ付) **E**
襟裳岬周辺の海に生息するゼニガタアザラシを、シーカヤックで海から観察します。カヤックの乗り方はガイドからしっかりレクチャーを受けられるので、初心者でも参加可能です。
- 14:30 アポイ岳着 **F**
アポイ岳は地球深部のマントルの主成分であるかんらん岩でできた山。登山口周辺には、アポイ岳の地形・地勢を学べるアポイ岳ジオパークビジターセンターや、日帰り入浴ができる宿泊施設も。
- 17:00 広尾町に向けて出発
- 18:20 広尾町内で食材を購入しファームインの庭でBBQ **D**
国内有数の水揚げ量を誇るシシャモや、サケ、毛ガニなどさまざまな海産物が手に入る広尾。貸し切りのログハウスで、草原を渡る風を感じながらバーベキューを楽しみましょう。
【宿泊先:ファームイン望風林】

3日目

- 08:00 朝食後仔牛の哺乳体験 **G**
牧場の中のファームインでは、さまざまな農業体験や自然とのふれあいが楽しめます。普段なかなか見られない赤ちゃん牛と間近で目を合わせながらミルクをあげることができます。
- 09:00 バター・牛乳豆腐作り体験、自然観察など **D**
搾りたて牛乳を使って、バターや酪農家の家庭料理「牛乳豆腐」など、牧場ならではの味覚を手作り体験。季節の草花や虫の観察、川遊びなどアクティブにも過ごせます。
- 12:00 昼食 大森ガーデン内 **H**
花苗・雑貨購入・800種を超える草花が植栽されているガーデンを見学
- 13:30 フリータイム (大丸山森林公園見学など) **I**
- 15:00 帯広空港、帯広方面に出発

動植物の楽園で自然の神秘を体感する

■ 秘境の地えりも探検ツアー ～豊似湖編～(9月下旬～10月中旬)

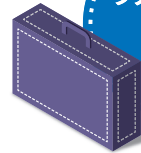

うっそうと生い茂る原生林に囲まれたハート型の湖・豊似湖。周囲には手つかずの自然が残り、秋になると寒暖の差によりきれいに色づく紅葉や冬支度をする野生動物が出迎えてくれます。また、日高山脈の突端である襟裳岬から2km沖まで続く岩礁も必見。自然が創り出したダイナミックな造形美に心を奪われます。

1日目

- 13:00 えりも町着
- 13:30 襟裳岬周辺散策、風の館見学 **A**
日本屈指の強風地帯といわれる襟裳岬は、風速40m/sを記録することも。岬の手前にある風の館では、真っすぐに立つことも難しい風速25m/sの世界を体験できます。
- 15:00 えりも緑化資料館みどり館見学 **B**
原生林の伐採や家畜の放牧により砂漠化していた時代があった襟裳岬。この地に緑を戻そうと奮闘した事業の歴史を、パネルや事業に使われた道具などの展示から学べます。
- 16:00 えりも町郷土資料館 **C**
主産業であるコンブ漁や昆布の生態、町内の自然、歴史、文化について紹介している施設。遺跡・埋蔵文化財など多くのものが展示されています。
- 18:00 夕食 いさみ寿しで海鮮丼 **D**
【宿泊先：かめや旅館】 **E**

2日目

- 10:00 百人浜周辺散策 **F**
約10kmに及ぶ砂浜「百人浜」を巡るフットパスをのんびり散歩。コースの途中にある観察塔からは太平洋、襟裳岬、日高山脈を一望できます。
- 12:00 昼食 広尾町・味の八幸で広尾しゃロック港町定食 **G**
広尾町のご当地グルメ「しゃロック」は、シシャモのほくし身、チーズ、ご飯、ホワイトソースが入ったコロッケ。一夜干しのシシャモも付いたシシャモづくしの定食です。
- 13:30 豊似湖周辺散策 **H**
豊似湖周辺には氷河期の生き残りといわれるナキウサギが生息。冬に向けてエサを確保しようとする姿を見られるかもしれません。
- 18:00 夕食 焼肉小屋 短々でえりも短角牛 **I**
【宿泊先：さんすいかく】 **J**

3日目

- 10:00 コンブポートクルーズ **K**
昆布漁船で襟裳岬を周遊。壮大な大地、大海原、ゼニガタアザラシ、昆布の生育など、海上から大自然を觀賞できます。
- 12:00 昼食 瓢六でつづせいろ **L**
えりもの特産品・真ツブのだしで炊いたご飯に、真ツブのをせ、さらに蒸籠で蒸したこの店の人気メニュー。昆布しょうゆの風味と、真ツブのうま味がご飯に凝縮されています。
- 13:00 直売店にて買い物 **M**



ウインディーくん
〈えりも町〉

えりも町には日高山脈襟裳国定公園の中核を成す襟裳岬があります。沖合7kmまで岩礁が連なり、風が強いことやゼニガタアザラシの生息地としてもでも有名です。そして、新たな景勝地として、豊似湖をお勧めしています。上空から見るとハートの形に見えることから、「ハートレイク」の愛称もあります。

“花の山”アポイ岳一帯のユニークな風景を眺望

■ 山と海を一度に楽しむ初夏のとんがりロード旅(5~7月)

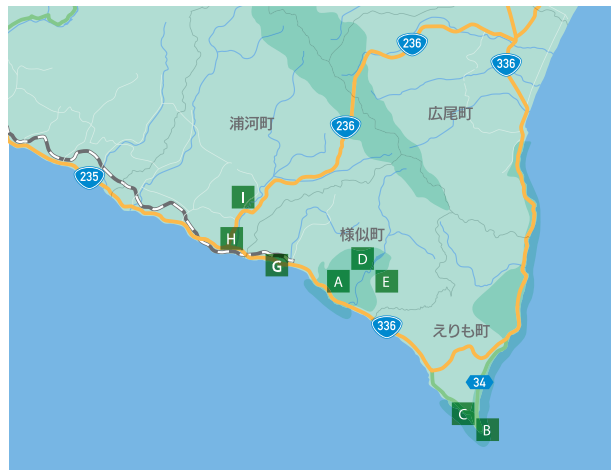

アポイちゃん
＜様似町＞

とんがりロードには、季節ごとに珍しくて希少な動植物がいます。特にアポイ岳は、固有植物や日本ではここだけという高山蝶も生息しており、2015年ユネスコ世界ジオパークに認定されました。太平洋を望む牧場でのBBQや、牧場を駆ける馬を眺めながらのランチも含め、「今だけここだけあなただけ」の体験を詰め込みました。

海岸線からわずか4kmの場所にそびえるアポイ岳。地質・地勢的にユニークな山で、2015年にはユネスコ世界ジオパークに認定されました。初夏には多くの高山植物の花が咲き、登山スポットとして人気です。また、周辺の風光明媚な海岸も見どころの一つ。えりも町や浦河町へ足を伸ばせば、動物と出合えるアクティビティで楽しみの幅が広がられます。

1日目

- 13:00 新千歳空港から様似町ホテルアポイ山荘へ到着 **A**
- 14:00 シーカヤックで行くアザラシウォッチング **B**
シーカヤックで海上散歩をしながら、アザラシを観察します。ウェットスーツや靴などの装備はレンタル可能。波間に顔を出したり、岩の上で休んだりする姿を間近に眺められます。
- 17:00 えりも短角王国 たかはしファーム 焼肉小屋 短々でBBQ **C**
潮風を浴びミネラルたっぷりの牧草地で、ストレスなく育てられたえりも短角牛。低カロリー・低脂肪でうまみの強い赤身肉を、ステーキや焼肉、ハンバーグなどで味わえます。
【宿泊先：ホテルアポイ山荘】 **A**

2日目

- 08:00 朝食
- 09:00 高山植物を巡る アポイ岳登山(ガイド付き) **D**
アポイ岳は810mという低標高ながら、固有種を含む多様な高山植物が生育しています。フラワーガイドの解説を聞きながら、登山道に咲く高山植物の花を楽しみましょう。
- 12:00 昼食 アポイ岳にてお弁当
- 15:00 アポイ岳ジオパークビジターセンター見学 **E**
アポイ岳を形づくるかんらん岩の成り立ちや、山と生活・文化との関わりを、ジオラマやパネルなどの展示で学べます。旅の記念にぴったりのオリジナルのグッズ販売もあります。
- 18:00 夕食 ホテルアポイ山荘 **A**
【宿泊先：ホテルアポイ山荘】 **A**

3日目

- 08:00 朝食
- 09:00 ジオパークぶらり街あるき **G**
後線が美しいアポイ岳や、海に浮かぶいくつもの奇岩。風光明媚な景色を望みながら、大地の成り立ちとそこに暮らす人々の暮らしを感じられます。陸繋島のエンルム岬からは、天気によければえりも岬も望めます。
- 12:00 昼食 Eyam(浦河町) **H**
馬の育成牧場に隣接していて、牧場を駆ける馬を眺めながらランチタイムを過ごせます。日替わりランチは栄養バランスにも配慮されていて、牧場で働く人たちに人気です。
- 13:00 フリータイム(AERU内で入浴・ホーストレッキング等) **I**
乗馬経験に合わせて、引き馬・乗馬体験から本格的なホーストレッキングまでが楽しめます。馬とふれあい汗をかいた後は、大浴場の日帰り入浴で疲れを癒すのもおすすめです。
- 15:00 次の目的地へ出発

自然と生命の息吹に心を温め、旬の春ウニに舌鼓

■桜・仔馬・春ウニを楽しむ春満喫コース(4月下旬～5月上旬)



うららん
＜浦河町＞

浦河は競走馬の産地として有名な町です。桜を見ながらの乗馬レッスンや、東洋一の規模を誇る競走馬育成施設の特別見学が出来るコースを作りました。地元の魚屋さんの指導で自分で魚や貝をさばき、それを海鮮丼として食べる「魚さばき体験」や旬の春ウニのスペシャルディナーなど馬と桜とグルメを楽しむオンリーワンな旅です。

馬のまち・浦河町では、馬の出産シーズンが春を告げ、あちこちの牧場でかわいらしい仔馬の姿を見ることができます。エゾヤマザクラの名所では可憐な花が咲き、味覚は道内でいち早く旬となる春ウニがおすすすめ。長く厳しい冬を終え、訪れた浦河の春には楽しみがいっぱい詰まっています。五感を使って満喫しましょう。

1日目

13:00 新千歳空港から浦河町に到着

14:00 乗馬レッスン (AERU) **A**
インストラクターが乗り方から手綱の引き方までレクチャー。馬たちは温厚な性格で、人に慣れているので初めての人でも安心です。小学4年生未満の子どもには、スタッフが引く馬に乗る引き馬体験がおすすめです。

17:00 魚さばき体験 (AERU) **B**
地元の鮮魚店の店主から、旬の魚のおいしい食べ方やさばき方を教わります。新鮮な海の幸を店主と一緒にさばいた後は、海鮮丼にさせていただきます。海に近い町ならではの体験プログラムです。

19:00 夕食 **C**
自分でさばいた魚の海鮮丼など
【宿泊先 AERU】**D**

2日目

08:00 東洋一の競走馬育成施設 JRA施設見学 **E**
東洋一の規模といわれる総面積1,500haの競走馬調教施設をバスに乗って見学。広大な草原を利用したグラス(芝)馬場、世界でも類を見ない全長1,000mの屋内直線馬場、施設を一望できる展望台を巡ります。

10:00 優駿さくらロード見学・写真撮影 **F**
5月上旬になると、優駿の里公園入口から約3kmにわたって道路の両脇に植えられた約1,000本のエゾヤマザクラが見頃を迎えます。道を覆うように咲く桜は、淡いピンクのトンネルのよう。多くの花見客が訪れる名所となっています。

12:00 昼食 ※次に見学する牧場の場所により決定

13:00 軽種馬牧場で仔馬見学とティータイム
浦河町、様似町には見学可能な競走馬生産牧場が多くあります。春は、間近で見る機会が少ない競走馬の仔馬に出合えるチャンス。母馬に甘える仔馬の姿に癒されながら、ティータイムを過ごせます。

18:00 夕食 AERU 春ウニづくし和食膳 **G**
浦河町近海で春に獲れるウニのほとんどは、ウニの中でも甘味が強く味わいが濃厚な「エゾバフンウニ」です。釜飯、そば、鍋など、セットの料理すべてにウニを使用した季節限定メニュー「春ウニづくし和食膳」でたっぷり味わえます。
【宿泊先 AERU】**D**

3日目

08:00 朝食

09:00 ホーストレッキング (うらかわ優駿ビレッジAERU) **H**
馬に乗って丘に登ったり、川歩きをしたりと、冒険気分がトレッキングができるコースが全15種類もあります。運が良ければ野生のキタキツネやエゾシカに出合えることも。

12:00 昼食 Eyam **I**

13:00 フリータイム

15:00 次の目的地へ出発

とんがりロードの 宿泊施設情報

美味しい海の幸や、大自然に囲まれたロケーションが
評判のホテルで、一日の終わりにご褒美を。

- | | | |
|-------------|--------------|-------------|
| Wi-Fi | サウナ | 冷蔵庫 |
| レストラン | 露天風呂 | ウォシュレット付トイレ |
| インターネットコーナー | コインランドリー | BS放送視聴可 |
| 売店 | パーキング | クレジットカード利用可 |
| 大浴場 | 最寄駅などからの送迎あり | |

※宿泊料金は季節により変動しますので、直接宿泊施設にお問い合わせください。
※掲載しているのは全宿泊施設の一部です。詳細は『とんがりロードをめぐる旅』WEB サイトをご覧ください。

魚料理が自慢のアットホームな宿

かめや旅館

100年の歴史を誇る老舗旅館。町の中心部に位置し、えりも漁港まで徒歩1分、飲食店街にも近く、観光に便利です。朝・夕食のメインはえりも近海の海の幸。冬には北海道の港町に古くから伝わる「飯寿司」(なれずしの一種)が食べられます。



幌泉郡えりも町本町148
TEL:01466-2-2010 FAX:01466-2-4117

- 総部屋数:10室(26名)／洋室2室、和室8室
- 中浴場あり
- パーキング:あり(無料)
- 言語:英語(簡単な対応のみ)

<https://www.kameyaryokan.com/>

十勝港を一望できる高台の宿

ホテル大室

漁師が経営するホテルの自慢は新鮮で豪快な魚料理。その日水揚げされた魚介類を使い、素材の持ち味を最大限に活かす調理法で提供しています。朝には、客室から数々の漁船が行き交う港の風景が楽しめます。



広尾郡広尾町並木通東3丁目1-9
TEL:01558-2-6611 FAX:01558-2-6868

- 総部屋数:22室(33名)／洋室15室、和室7室
- パーキング:あり(無料)
- 無線LAN接続可能

<https://primenet2010.biz/hotel-taihou/>

春から秋にはアザラシウォッチングツアーを実施

クリフハウス・柳田旅館

1930年代の英国製アンティーク家具をそろえた客室は、すべてオーシャンビュー。2階のテラスからは、魚介類の水揚げや昆布採り漁など活気ある港の光景を見ることができます。夕食時には活毛ガニを一杯丸ごとゆで上げて提供しています。



幌泉郡えりも町字えりも岬59
TEL:01466-3-1314 FAX:01466-3-1023

- 総部屋数:18室(43名)／洋室9室、和室9室
- パーキング:あり(無料) ○言語:英語(簡単な対応のみ)
- 無線LAN接続可能 ○ウォシュレット付トイレ(一部客室)
- コーヒーの無料サービスあり ○ペット同伴可能(一部客室)
- その他 ○シーカヤックでのアザラシウォッチングツアーを実施(5月～10月/中学生以上)

<https://cliffhouseyanagidainn.com/>

ゆとりのある客室でやすらぎの時間を過ごせる

ホテル東陽館

客室内は宿泊客が快適に過ごせることを第一に、シンプルかつ温かみのあるインテリアで統一。レイアウトもゆったりとしています。窓から見える十勝港や日高山脈といった、この土地ならではの眺望も必見です。



広尾郡広尾町西1条6丁目
TEL:01558-2-2105 FAX:01558-2-5648

- 総部屋数:28室(59名)／洋室23室、和室5室
- パーキング:あり(無料)
- 宴会場あり
- ティールームあり
- マッサージサービスあり
- ペット同伴可能 ○車いす対応

<http://www.hotel-toyokan.co.jp/>

えりも岬の絶景を間近で体感

お刺身旅館 さんすいかく

地元漁師から届く新鮮な魚を使った板前料理が評判。高級魚として知られるメヌケ(メバルの一種)やマツカワ(カレイの一種)が並ぶこともあります。高タンパク・低脂質な肉として、北海道でも注目を集めているエゾシカ料理もおすすめ。



幌泉郡えりも町字えりも岬13
TEL:01466-3-1214 FAX:01466-2-4106

- 総部屋数:6室(20名)／洋室5室、和室1室
- パーキング:あり(無料)
- 言語:英語(簡単な対応のみ)

<https://www.jaran.net/yad371338/>

酪農家夫婦が営む収穫・酪農体験もできる

ファームイン望風林

1日1組限定、1棟貸しのコテージ。朝・夕の食事は近隣のスーパーや直売所で地元の食材を調達して、料理してみましょう。キッチンには調理道具、調味料がそろっています。10名で利用しても余裕のあるコテージは、別荘感覚で過ごせます。



広尾郡広尾町字紋別852-1
TEL:090-9524-3044 FAX:01558-5-2274

- 総部屋数:1棟(13名) ○パーキング:あり(無料)
- 送迎あり(有料・要相談) ○炊事可能なキッチンあり
- その他 ○牧場内見学 ○小動物とのふれあい体験
- 加工品づくり体験 ○収穫体験 ○酪農体験 ○種まき体験
- 自然観察 ○川遊び(夏季) ○雪遊び(冬季)

<https://www.bouhurin.com/>

館内の至る場所から夕陽が見える抜群のロケーション

えりもの宿 田中旅館

浴場、大広間、食堂、客室(新館)から美しい夕陽を眺められると人気の宿。準天然トロン温泉で体の芯まで温まった後は、季節の刺身盛り合わせや貝の網焼き、海鮮鍋など魚介づくしの料理を思う存分に堪能できます。



幌泉郡えりも町315
TEL:01466-2-2225 FAX:01466-2-2594

- 総部屋数:27室(89名)／洋室2室、和室25室
- 温泉:あり ○中浴場あり
- パーキング:あり(無料)
- 言語:英語(簡単な対応のみ)
- 無線LAN接続可能 ○乾燥室あり
- 大広間あり(カラオケ設備完備)

<http://www.erimonoyado.com>

日高山脈と太平洋を望む牧場でのんびり

ファームイン 守人(まぶりと)

希少品種の和牛「短角牛」を育てる農家が営む2室限定の宿。見晴らしの良い高台の牧場内にあり、窓からは広大な牧草に放牧された牛の姿が見られます。夕食時には肉を知り尽くしたオーナー自らが焼く、短角牛の焼き肉を味わえます。

梶泉郡えりも町字えりも岬406-1

TEL:01466-3-1129 FAX:01466-3-1642

- 総部屋数:2室(8名)／和室2室
 - パーキング:あり(無料)
 - 言語:英語(簡単な対応のみ)
 - 洗面道具・パジャマなどは持参(パジャマなどは有料の貸出しあり)
 - 炊事可能なキッチンあり
- <http://www.erimotankaku.jp/farminn.html>



観光・ビジネスの拠点として快適にサポート

ホテル 浦河イン

コンビニ、飲食店街、官公庁が徒歩圏内というアクセスの良さと人気のホテル。シンプル洋室から旅館風の和室まで、客室のタイプはバリエーション豊富です。元水産会社のオーナーが経験を活かして仕入れた、新鮮な魚介類を使った食事も評判です。

浦河郡浦河町築地3-1-3

TEL:0146-22-1212 FAX:0146-22-2177

- 総部屋数:31室(46名)／洋室29室、和室2室
 - パーキング:あり(無料)
 - 無線LAN接続可能
 - 言語:英語(簡単な対応のみ)
- <http://www.urakawainn.com/>



高山植物の宝庫・アポイ岳の山麓にたたくホテル

ホテル アポイ山荘

アポイ岳登山口へは徒歩圏内とあって、登山客に人気の宿。屋内の大浴場からは季節ごとに表情を変えるアポイ岳を、露天風呂からは太平洋を眺められます。北海道発祥のスポーツ・パークゴルフのコースも隣接。大自然の中でプレーができます。

様似郡様似町字平宇479-7

TEL:0146-36-5211 FAX:0146-36-5210

- 総部屋数:19室(59名)／洋室12室(うち1室はバリアフリー対応)、和室7室
 - 露天風呂
 - パーキング:あり(無料)
 - 言語:英語(簡単な対応のみ)
 - カラオケルームあり
 - 近隣町などからの送迎あり
- その他 ○アポイ岳登山 ○パークゴルフ場 ○アポイ山麓ファミリーパークキャンプ場
- <https://www.apoi-sanso.co.jp/>



間近で見るサラブレッドの躍動に感動

ホースヴィレッジ ペンション 馬の宿

四方をサラブレッドの牧場に囲まれたペンション。窓から手を伸ばすと触れられるほどの距離に、デビュー前や引退後の競走馬が放牧されています。ペンション2階の窓からは日高山脈を望むことができる絶好の立地です。

浦河郡浦河町字東栄571-6

TEL:0146-26-3505 FAX:0146-26-3730

- 総部屋数:5室(13名)／洋室5室
 - パーキング:あり(無料)
 - 言語:英語(簡単な対応のみ)
 - 無線LAN接続可能
- その他 ○ドッグラン ○バーベキューガーデン



地元住民が認める海鮮を堪能

ホテル プラザ味寿々(みすず)

最寄りのバス停(旧様似駅)から徒歩5分圏内で、様似町の中心部に位置する宿。地域の方に親しまれている飲食店「弁慶(べんけい)」も併設しており、地場産の魚介類をはじめとしたボリューム満点の料理を味わうことができます。

様似郡様似町大通1丁目13

TEL:0146-36-2159 FAX:0146-36-2868

- 総部屋数:6室／洋室6室
- パーキング:あり(無料)
- 無線LAN接続可能



太平洋を望むレストランで気持ちの良い朝ごはん

浦河ウエリントンホテル

浦河町のメインストリートに面したシティホテル。客室からは浦河市街の街並みや浦河港を眺められます。披露宴会場完備で宴会・会議・婚礼利用ができて、お料理も和洋中からお選びいただけます。

浦河郡浦河町大通3丁目40-1

TEL:0146-22-8888 FAX:0146-22-8525

- 総部屋数:43室(67名)／洋室41室、和室2室
 - パーキング:あり(無料)
 - 無線LAN接続可能
 - 大宴会場あり
 - クリーニングサービスあり
 - 宅配便あり
 - BS放送視聴可能(有料)
- <http://uw.h.jp/>



長期滞在者にもうれしい充実のサービス

ホテル イースト

町の中心部に位置し、周辺には飲食店が多く、旅の拠点として最適。シングルルーム全室にセミダブルサイズのベッドが完備され、ゆっくりくつろげます。携帯電話やカメラの充電器、クリーニングなど数日間の滞在にも安心なサービスがあります。

浦河郡浦河町堺町東1丁目7-22

TEL:0146-22-8811 FAX:0146-24-2401

- 総部屋数:58室(66名)／洋室58室
 - パーキング:あり(無料)
 - 無線LAN接続可能
 - クリーニングサービスあり
 - マッサージサービスあり
 - 携帯電話・デジカメ充電器あり
 - 宅配便あり
- <http://www.hotel-east.com/>



1日中いても飽きることのない充実のサービス

うらかわ優駿ビレッジAERU

乗馬体験やパークゴルフなどのアクティビティが楽しめる「優駿の里公園」内にある宿泊施設。外で体を動かした後は、日高山脈を望む展望風呂やジャグジー風呂、薬湯風呂、サウナでリラックスタイムを過ごせます。

浦河郡浦河町字西舎141-40

TEL:0146-28-2111 FAX:0146-24-8110

- 総部屋数:59室(174名)／優駿ロッジ:49室(和洋室4室、洋室45室)、合宿用キャビン:10室(洋室10)
 - パーキング:あり(無料)
 - 言語:英語(簡単な対応のみ)
 - ゲームコーナーあり
 - 無線LAN接続可能
 - テレワークスペース有
- その他 ○乗馬体験、ホーストレッキング ○バーベキュー棟 ○パークゴルフ場 ○ドッグラン ○遊具 ○フットパス ○歩くスキー ○オオワシ・オジロワシ見学 ○テレワークスペース ○宿泊者限定JRA見学ツアー(予約制 無料)
- <https://aeru-urakawa.co.jp/>





※JR北海道日高本線（鶴川駅～様似駅）は、2021年4月1日に廃線となりました。記載の駅名は廃線前の旧駅名になります。





大森ガーデン●

大庭牧場●

ファームイン望風林 H

豊似

236

236

336

野塚峠

野塚トンネル

天馬街道

翠明橋公園●

236

五色溪谷●

▲楽古岳

広尾町

●Kikuchi Farm

●シーサイドパーク広尾

サンタランド・大丸山森林公園●

●鮎処翼

H ホテル大室

広尾町

H ホテル東陽館

●味の八幸

●フンベ海岸・フンベの滝

黄金道路

様似町

様似町

ホテルアポイ山荘 H

●女郎花

●幌満ダム

▲アポイ岳

●幌満峡

●アポイ岳ジオパーク
ビジターセンター

日高耶馬溪

幌満川

336

●豊似湖

えりも黄金トンネル

えりも町

●庶野さくら公園

えりも町

●いさみ寿し

H かめや旅館

H えりもの宿 田中旅館

郷土資料館

●百人浜パークゴルフ場

●百人浜オートキャンプ場

34

百人浜

H ファームイン守人

●えりも短角王国

たかはしファーム

●えりも緑化資料館みどり館

H クリフハウス・柳田旅館

●クリフカヤックス

H お刺身旅館さんすいかく

襟裳岬「風の館」●

襟裳岬

日高山脈襟裳国定公園
(国立公園化を予定)

交通アクセス

車

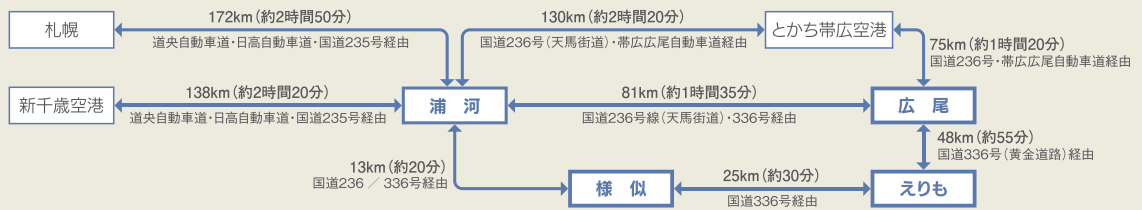

タクシー

浦河町	日交ハイヤー(株)	浦河郡浦河町昌平町3-11	Tel.0146-22-3151
様似町	日交ハイヤー(株)様似営業所	様似郡様似町字西様似361-5	Tel.0146-36-2611
えりも町	日交ハイヤー(株)えりも営業所	幌泉郡えりも町字新浜11	Tel.01466-2-2165
広尾町	広尾タクシー(有)	広尾郡広尾町西1条7丁目	Tel.01558-2-3456
	(有)港タクシー	広尾郡広尾町丸山通北2-10	Tel.01558-2-2171

レンタカー

札幌市、苫小牧市、帯広市などの近郊都市または新千歳空港、とち帯広空港の各レンタカー会社をご利用ください。とんがりロードエリア内で利用するレンタカーについては、(一社)浦河観光協会にお問い合わせください。

※レンタカー会社についての詳細は各空港のホームページをご覧ください。いただくか、インフォメーションデスクへお問い合わせください。

●新千歳空港 総合案内デスク:0123-23-0111
<http://www.new-chitose-airport.jp/ja/>

●とち帯広空港 お問い合わせ窓口:0155-64-5678
<http://www.tokachiobihiro-airport.jp/index.html.ja>

バス

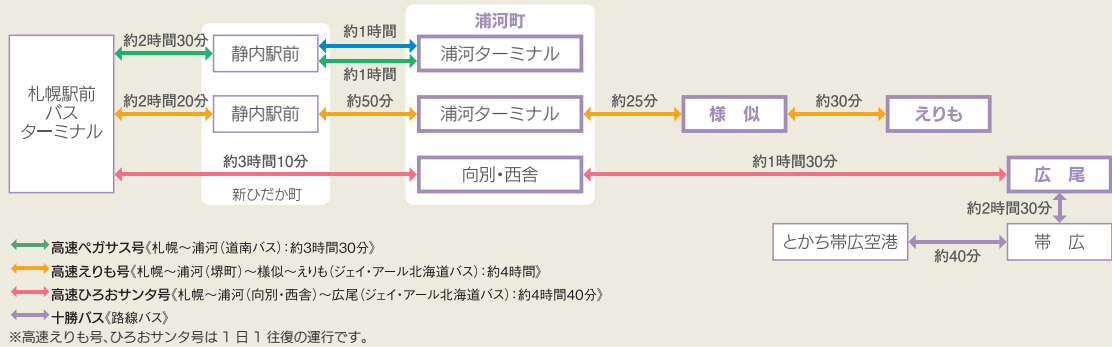

お問い合わせ

[ジェイ・アール北海道バス]
札幌営業所 Tel.011-241-3771
様似営業所 Tel.0146-36-3432

[道南バス]

札幌営業所 Tel.011-865-5511
静内営業所 Tel.0146-42-1231

[十勝バス]

帯広本社 Tel.0155-37-6500
広尾待合所 Tel.01558-2-2003

とんがりロードの観光スポット、体験プログラム、イベント情報は公式WEBでチェック!



襟裳岬を頂点とした逆三角地帯・北海道「とんがりロード」エリアの総合観光情報サイト

HOKKAIDO とんがりロードをめぐる旅

<https://www.tongari-road.com/>



発行 えりも岬とんがりロード観光協議会

事務局：一般社団法人 浦河観光協会 〒057-0013 北海道浦河郡浦河町大通2丁目27 TEL.0146-22-3200