



海と大地のふるさと

えりも



ERIMO TOWN GUIDE

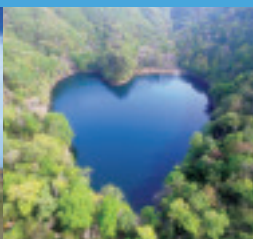



襟裳岬灯台

襟裳岬灯台は、北海道えりも町の襟裳岬先端に立つ白亜の大型灯台で、「日本の灯台 50 選」にも選ばれています。沖合で暖流と寒流がぶつかり合い、年間 100 日ほど海霧が発生するため、海の難所といわれる襟裳岬一帯を航行する漁船や貨物船を見守っています。

御製碑

平成 18 年 9 月 8 日に、当時の天皇陛下がえりも岬緑化事業の視察で訪れた時の様子を詠まれた「吹きすさぶ海風に耐えし黒松を永年（ながとし）かけて人ら育てぬ」という御製（御歌）の記念碑も建立されています。





北海道の南東に位置し
雄大な自然と豊かな資源に恵まれた
漁業と観光のまち

ようこそ えりも町へ



国指定文化財「名勝ピリカノカ」 襟裳岬（オンネエングルム）

北海道の背骨と呼ばれる険しい日高山脈がしだいに標高を下げ、そのまま太平洋に沈んでいく、壮大な大自然のドラマを実感できるのが襟裳岬。遠く2km沖まで岩礁地平等が続く光景は、海面下に没してさらに6kmも続き、山脈がそのまま海に続いていることを物語っています。

平成22年8月、アイヌ民族の精神的・聖地的に重要な場所であるとして、国指定の名勝ピリカノカに指定されました。

襟裳岬歌碑

襟裳岬の展望台の横には2つの歌碑があります。1つ目は1971年に島倉千代子さんの歌「襟裳岬」を町名改称した記念として建立されました。もう1つの歌碑は1997年に「風の館」が建設され、森進一さんが来町した際に記念として建立されました。同じ場所に同名異曲の2つの歌碑が並んで建立されている珍しい光景を見ることができます。



襟裳岬歌碑（左：森進一、右：島倉千代子）



この辺りを覗いて見ると

襟裳岬は風速 10m/s 以上の風の吹く日が、年間 260 日以上もある日本屈指の強風地帯で、「風極の地」と呼ばれています。えりもを訪れたら風の館で、風といっしょに「アザラシウォッチング」しませんか。



約 1000 頭のゼニガタアザラシがいる、日本最大の生息地です。望遠鏡などを利用して館内から観測することができます。

Museum of Wind

襟裳岬

風の館

襟裳岬は道内の岬の中でも 1、2 を競う風光明媚な岬。風の強い日が多いのも特徴のひとつです。

そんな時は、展望襟裳岬でのんびりと岬の景色を楽しんでください。ベンチに腰を下ろして、ぼんやり海を眺めるのも時にはいいでしょ？



えりもに来たらまずはココ！

風の館は日高山脈襟裳国定公園内にあります。すぐ隣に襟裳岬灯台があるため、灯台の明かりを遮らないように地下に建設するなど、周囲の景観や植生に影響を与えないよう考慮しています。

風の館は、風が作る「カルマン渦」をシンボルに、建物全体も「カルマン渦」をイメージして作られています。





館内一番人気!

えりもの風 体験コーナー

風体験のコーナーでは、風速 25m/s の風を体験することができます。真っ直ぐ立つこともできない、声を出しても声にならない風の強さを感じてください。



風速
25m/s
体感!

▲風の館と
あの青春☆こんぶが
コラボ?! <http://www.seisyun.info/>

ほかに館内では?

オリジナル風極 Tシャツやウインディーくんグッズをはじめ、風の館限定ポストカードや波に揉まれて角が取れた小片が曇りガラスのような風合いのビーチグラスを販売しています。また、アクセサリー作りや流木を使った鉛筆作りなどの体験教室を開催中です。

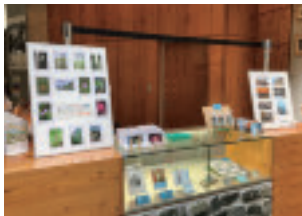

カルマン渦ってなんだろう?

皆さんは、風の強い日など、電線がヒューヒュー音を立ててうなっているのを聞いたことがありますか? この音は、実はカルマン渦が出している音なのです。強い風が、細い枝など円柱状のものに当たったとき、その風下側にできる規則的な空気の流れのことを「カルマン渦」と呼びます。カルマン渦を実際に目で見ることがはめったにありませんが、川の流れる中に細い枝を入れた時、その川下でできる渦はカルマン渦と同じパターンをとっています。



海愛嬌者・ゼニガタアザラシ

襟裳岬から点々と続く岩礁地帯は、海流も早く水中に隠れた岩もあることから、たとえ小舟であっても人間が近づくことが難しい。人間にとって危険な場所は動物たちの楽園。望遠鏡などで見ると、体に小銭のような模様があるゼニガタアザラシの群れが、のんびりと日光浴をしている姿がしばしば見られます。



アザラシの水中映像は必見

風のシアターでは、自然写真家・倉沢栄一さんの撮影した「アザラシの棲む岬」を上映しています。ゼニガタアザラシの生態、コンブ漁、サケ漁などを紹介しています。



【開館時間】 9:00 ~ 17:00 (5月~8月の期間 9:00 ~ 18:00)
【休館日】 12月・1月・2月は冬季休館 (但し元旦は 5:00 ~ 8:00 開館)
【入場料】 大人 300円 小人 200円
【年間パスポート】 大人 600円 小人 400円

【お問い合わせ】
〒058-0343 えりも町字東洋 366-3
☎ 01466-3-1133



日高の山中にひっそりたたずむ秘湖

豊似湖へ向かう方々にお知らせです。
豊似湖までの道は、未舗装の砂利道です。
急カーブや路面のくぼみにより、大型バスや車高の低い車両は通行が困難な場合があります。
また、冬期間は除雪されていないため、豊似湖まで行くことはできません。例年5月上旬には車両での通行が可能です。あらかじめご了承ください。



ナキウサギ

湖の周辺には、今から1万年以上前の氷河期の生き残りと言われる「ナキウサギ」が生息しております。とても警戒心が強く、なかなか姿を見ることは難しいのですが、「ピキッピキッ」という独特の鳴き声は聞くことができるかもしれません。

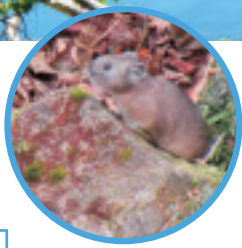

ヘリコプター遊覧飛行！

上空からでしか味わえない絶景を

CMやポスターでおなじみ ハートレイク とよにこ 豊似湖

原生林に囲まれた湖面は、上空から見るとハートの形に見えることから「ハートレイク」という愛称があります。また、その形が馬の蹄に似ていることから地元では「馬蹄湖」とも呼ばれています。周囲1.5km、水深は最深部18m、エメラルド色がとても美しい森の中の静かな湖です。



湖周辺には、展望施設や高台がないことから、これまでハート形を目で見ることはできませんでした。そこで、2015年より豊似湖上空を一周するヘリコプター遊覧飛行を期間限定ながら実施し大反響。

豊似湖遊覧コース
13,000円(小人 10,000円)

豊似湖、樺裳岬周遊コース
33,000円(小人 30,000円)

※ファミリー割引もありますので、開催時期と併せてお問い合わせください。

[場所]
えりも町字目黒214-6
乗員定員：パイロットを含む4名

注) 安全運航のため、当日の気象状況や機体の不具合により予告なく運航が中止になる場合があります。あらかじめご了承ください。

[お問い合わせ]
えりも町役場 産業振興課 商工観光係
☎ 01466-2-4626

※新型コロナウイルス感染症の影響により令和4年度は中止となります。
※各コース価格は前回実施時の価格となります。



入口は
右側です

令和4年度
販売商品



えり守空上げ定食



えりも灯台つぶり醤油ラーメン



なかの牧場ナポリタン

森と湖の里 ふれ愛館

旧校舎を再利用！豊似湖へ行ったら ふれ愛館へ

2006年に閉校となった「旧日黒小中学校」校舎の落ち着いた雰囲気広がっており、飲食スペースでは、地場産品を使用した料理やホットコーヒー、ソフトクリームなどのサイドメニューを提供しています。館内ではドローンで撮影した空撮映像も楽しむことができます。

本施設にはきれいなウォシュレット付きトイレやWi-Fiも完備しており、旅の途中の休憩所としてもお気軽にお立ち寄りください。



【開館時間】 10:00～16:00

4月第3月曜日から10月31日まで

【休館日】 毎週火・水曜日（ただし、GW・ヘリコプター遊覧飛行期間中は開館。）

【お問い合わせ】
〒058-0422 えりも町字日黒 214-6
☎ 01466-4-7722





郷土資料館 HP

郷土資料館「ほろいずみ」・水産の館

えりも町の主産業であるコンブ漁やコンブの生態、町内の自然、歴史、文化、水産業などについて紹介している施設です。町内の自然や歴史文化に関する展示をしています！



[開館時間] 9:00 ~ 17:00
 (入館は16時30分まで)
 [入館料] 無料
 [休館日] 毎週火曜日・祝日の翌日・年末年始 (ただし火曜日が祝日の場合は開館し、その翌日が休館日。)
 [お問い合わせ]
 〒058-0203 えりも町字新浜 207 番地
 ☎ 01466-2-2410

猿留山道 (さるさんどう)

「猿留山道」は江戸時代末、1799年に蝦夷地(北海道)防衛のために造られた最初の官製道路の1つ。1800年に伊能忠敬が測量し、北海道の名付け親である松浦武四郎が探検した古道。2018年2月には、国史跡に指定されました。トレッキングや登山をする際には、山歩きの装備が必要です。山道には、足を踏み外すと滑り落ちる危険性のある場所もありますので、気を付けて歩行ください。



猿留山道
ルートマップ



ポケモンホール「ボケふた」設置中!



幌泉燈台記念塔
リーフレット

幌泉燈台記念塔

旧幌泉燈台(2代目)は、1928年にえりも港に面する灯台山の頂上に建築した鉄筋コンクリート造灯台です。1978年に観音山(住吉山)に移転し灯台を新築することになったため、廃灯となった灯台を国から譲り受け、灯台山を切り崩し、灯台が建っていた場所のほぼ真下に公園のシンボルとして設置しました。記念塔は、四角柱の外観で入口は半円アーチをし、壁の隅部の角を落として面をとる唐戸面を施しています。また、頂部には装飾的なコーニスを廻らし、歯状装飾のデンティルを飾り、屋上の灯火部には鉄枠の窓があります。国内鉄筋コンクリート造灯台の初期の形式をよく残しており、造形の模範となっていることから、2019年12月に登録有形文化財に登録されました。

住所
〒058-0204 えりも町字本町 53-1 (えりも町灯台公園内)



百人浜オートキャンプ場はえりも町の自然を余すことなく体感するための滞在型施設です。

百人浜オートキャンプ場

林間に囲まれた静かな環境で、足を伸ばせば襟裳岬や百人浜、豊似湖などの自然豊かな見どころもいっぱいです。いつもより広く青い空、ゆっくりと流れる雲、満天の星空、潮騒の音、虫達が奏でる音で疲れた心を癒します。

自然と遊ぶ

豊かな緑や澄んだ空気が、新たな感動を呼び起こす

風、海、空、森を感じる。「何もない」から聞こえる大自然のささやき。あなただけの何かができっと見つかる！えりも町の自然を満喫できる観光スポットをご紹介します。



利用料金

バンガロー	日帰り (午前10時～午後3時)	2,660円
(4人用1棟)	宿泊 (午後1時～翌日午前10時)	5,330円
オートサイト	1区画	3,190円
貸出しテント	4人用1張り	1,050円
寝袋	1組	520円
スリーピングマット	1枚	200円
電気ストーブ	1台	630円
ガスコンロセット	1台	840円
テントエリア	大人：1回 310円 小人：1回 200円	

その他・簡易炉：200円・炭 (1袋3kg)：600円・焚き付け：200円・カセットボンベ：310円・ランタン (電池付き)：630円・シャワー室：200円・洗濯機：200円・乾燥機：100円・洗剤：50円

【利用期間】 4月20日から10月20日
【受付時間】 午後1時から午後7時
 バンガロー・オートサイト
 チェックイン…午後1時から午後7時
 チェックアウト…午前7時から午前10時
【ゲート開閉】 開門…午前7時 閉門…午後7時
【入浴】 隣接の「とまべつ癒いの湯ちゃっぷ」で入浴できます。(定休日：月曜日) 営業時間：午前11時～午後7時 (7月～9月は午後8時まで)、入浴料金：大人400円・子ども200円

【利用特典】 バンガローまたはオートサイトに宿泊されたお客様には「襟裳岬風の館」と「百人浜パークゴルフ場」の無料優待券を差し上げます。

【お問い合わせ】
 〒058-0341 えりも町字庶野 102-5
 ☎01466-4-2168

キャンプ場
予約サイト
なっづ



観光ナビ
百人浜オート
キャンプ場



百人浜パークゴルフ場

百人浜オートキャンプ場に隣接したパークゴルフ場では、変化に富んだ18ホールで、お子様からご年配のかたまで、幅広い年齢層の方が手軽にプレーできると評判です。百人浜特有のさわやかな風を全身に受けながら、開放感いっぱいのプレーが楽しめます。各種用具の貸し出しも行っていきますので、キャンプのついでに手ぶらでお越しいただけます。

施設の概要

敷地面積：約30,000㎡
コース全長：942m
ホール数：18ホール(パー66)

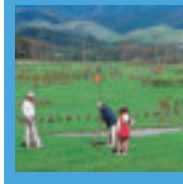

【利用期間】 4月20日から10月31日まで
【利用時間】 9:00～18:00
【利用料金】 高校生以上 一日券：300円
中学生以下 一日券：200円
【用具レンタル】 クラブ及びボール一式：300円

【お問い合わせ】
〒058-0421 えりも町字庶野 102-4
☎ 01466-4-2169

庶野さくら公園

戦後まもなく行われた「北海道観光地百選」に、庶野(しよや)の高台に自生する桜の群落の写真が上位に入選しました。以来庶野の桜は、北海道でも桜の名所の一つとして広く知られるようになりました。春の訪れからちょっと遅れて満開となり、毎年5月の中旬にはたくさんの花見客で賑わいます。



樹齢300年以上の夫婦桜

住所
〒058-0421
えりも町字庶野 550



悲恋沼

百人浜の途中に、周囲約400mの、悲しい伝説を持つ小さな沼があります。和人の青年とアイヌの娘は想いを交す仲。やがて蝦夷地での生活を終えた青年との別れの日がきます。二人は叶わぬ恋を嘆き、あの世での再会を誓います。涙にくれる娘の姿は浜辺から消え、ある日ポツカリと沼が現れました。誰いうことなく娘の涙でできた沼と伝えられています。



住所
〒058-0421 えりも町字庶野

えりも緑化資料館みどり館(林業総合センター)

荒廃した土地に緑を植え続ける50年に及ぶえりも岬国有林緑化事業は、森林と海を蘇らせ、漁業の活性化とともに、えりもの町に活気を取り戻しました。館内には、緑化事業に使われた昔の道具、雑海藻(ゴタ)の見本やパネルが展示されているほか、コンピュータやDVD閲覧設備により緑化事業の歴史を知ることが出来ます。



みどり館 内部



みどり館 外観

【利用期間】 3月1日から11月30日まで
【利用時間】 9:00～16:00
【休館日】 12月1日から2月末日まで

【お問い合わせ】
〒058-0342
えりも町字えりも岬 236 番地先
☎ 01466-2-4623

百人浜

襟裳岬から広尾方面に向かう砂浜「百人浜」の名の由来には、南部藩士難破による餓死説や、シャクシャインの戦いのアイヌ惨殺説、金堀罪人処刑説など諸説あります。なかでも文化5年(1808)の「東蝦夷地名考」、文明3年(1783)の「赤蝦夷風説考」に記述されている金堀罪人処刑説が有力です。



住所
〒058-0421
えりも町字庶野



黄金道路

国道336号の名を知らなくても通称の「黄金道路」の名前を知らない人は北海道にはほとんどいません。その建設に多額の費用がかかったことがその名前の由来。この黄金道路には、道路トンネルとしては道内最長の4,941mの「えりも黄金トンネル」をはじめとした数々のトンネルや覆道があり、太平洋沿いを走るトンネルの切れ目からは、断崖絶壁の海岸線が美しい道路です。





花火大会 (灯台まつり)



うに丼 (うに祭り)



会場の様子 (灯台まつり)



鮭のつかみ捕り (海山フェス)

まちの人々の
地元愛に溢れた

えりもの イベント

海と山、風を存分に感じられるえりもの壮大な自然を舞台にした催し物には、まちの人々の地元を愛する強い気持ちが込められています。観光客の方をはじめ、盛り上がりを見せるイベントをご紹介します。

えりもうに祭り

えりも町では「がんぜ」と呼ばれるエゾファンユニ。寒い時期から春にかけて水揚げすることから、「春うに」と呼ばれております。

えりも沿岸は、北海道でも指折りのうにの漁場が広がり、日高昆布を食べて育ったうには、身がぎっしりと詰まり、口に入れたときの磯の香りと口溶け感と甘味は絶品です。

えりもうに祭りは、春うにをはじめ、えりも自慢の新鮮な海産物が味わえる大人気イベント。日本で一番早く、美味しいうにを食べることができます。また、購入したうにをその場で焼いて食べられる「海鮮 BBQ」コーナーもあります。

開催日 **4月下旬 9時～14時 (令和4年度) 赤潮の影響により中止**

場所 **えりも町スポーツ公園**

〒058-0203 えりも町字新浜 208-1

【お問い合わせ】 えりも漁業協同組合 ☎01466-2-2211



歳付きうにのつかみどり!



えりもの短い夏を盛りあげる昔ながらのお祭り



えりもの灯台まつり

えりも町は、昆布、さけ、つぶ、うになどの海産物が有数の水揚げを誇る漁業と観光のまち。昆布漁の最盛期でもある、お盆時期の毎年8月14日から16日までの3日間、町民や帰省・観光で訪れる人たちが一緒になって楽しめる「えりもの灯台まつり」を開催します。JRバスえりも駅を降りてすぐの灯台公園を舞台に、小学生による鼓笛隊パレードで幕をあげ、「えりも駒踊り」や「襟裳神楽」といった郷土芸能や歌謡ショーが会場を盛り上げ、2日目には、大迫力のスターマインや海面に映るナイアガラなどの仕掛け花火が間近に打ちあがり、海と夜空を彩ります。

開催日

8月14日～8月16日

13時～21時

8月16日は灯ろう流しのみの実施。
(19時～20時)

場所 えりも町灯台公園

〒058-0204 えりも町字本町 53

[\[お問い合わせ\]](#)

えりも町役場 産業振興課 商工観光係
☎ 01466-2-4626

海の幸直売会 de しょや～

庶野漁港を見おろす高台にある「庶野さくら公園」を会場に実施。えりも自慢の新鮮な海産物が味わえるイベントです。庶野の桜を楽しみながら、前浜で獲れた新鮮な海産物をご堪能ください。

開催日 5月中旬 10時～

場所 庶野さくら公園 えりも町字庶野 550

[\[お問い合わせ\]](#)

えりも漁業協同組合 庶野支所 ☎ 01466-4-2311



えりも海と山の幸フェスティバル

毎年10月第一日曜日にスポーツ公園で開催します。メインイベントである「鮭のつかみ捕り」では、一度に20人の参加者が入る大きな特設の生け簀の中で、勢いよく泳ぎ回る鮭に悪戦苦闘する参加者の姿は、見ているだけでも楽しく、応援にも力が入ります。また、会場では浜の母さんが作る鮭鍋の無料提供（数量限定）をはじめ、生鮭、活ツブ、黒毛和牛、短角牛、エゾシカ肉、野菜などが格安で販売され、えりもの秋の味覚を存分に堪能できます。～風に向かって食べ歩こう～をテーマにした、お腹も気持ちもいっぱいになるイベントです。

開催日 10月第一日曜日

10時～14時30分

場所 えりも町スポーツ公園

〒058-0203 えりも町字新浜 208-1

[\[お問い合わせ\]](#) えりも町役場 産業振興課農産係
☎ 01466-2-4623



コンポートクルーズ

昆布漁船に乗って、海から見る襟裳岬や間近に見ることができるゼニガタアザラシ、日高昆布の生育など襟裳岬の大自然を体感することができます。



催行月 **通年**

- ①東航路 5,000円(30分)
- ②西航路 6,000円(50分)

【お問い合わせ】

コンポートクルーズ事務局 ☎ 090-5228-0111



シーカヤック

日本最大のゼニガタアザラシの生息地である襟裳岬。ここでは、シーカヤックに乗って、襟裳岬の突端へ向かいアザラシを観察することができます。初めてカヤックに乗る方でも、簡単なレクチャーで乗ることができますので、気軽に体験することができます。



催行月 **5月～10月**

- ①パップコース 6,500円(120分)
- ②トッカリコース 8,500円(180分)

【お問い合わせ】 クリフカヤックス ☎ 01466-3-1088



えりもの 体験 プログラム

えりもの大自然を体感できる海のアクティビティや郷土料理を作る体験をご紹介します。



サケの飯寿司づくり体験

北海道の冬の郷土料理であるサケの飯寿司を手作りする体験イベント。1日目はサケを3枚におろして切身にし、2日目は野菜をきざみ漬け込みます。漬け込んだ樽は各自でお持ち帰りいただき、重石の追加や温度管理などを経て、約30～40日目で完成します。

催行月 **11月上旬(未定)**

【お問い合わせ】 えりも地域力発掘協議会事務局 ☎ 01466-2-4624



お土産品

豊かで新鮮な海の幸がいっぱい

水産物・昆布



旬の味が勢ぞろい！えりも産の魚介類を求めるならココ！

① えりも漁業協同組合直売店

えりも町字本町650-1



9:00 ~ 17:00
火曜休業
☎ 01466-2-3939

水産物・昆布



独自の冷凍技術で解凍後も獲れたて同様の味と食感

② えりも食品株式会社

えりも町字大和127



9:00 ~ 17:00 (土曜は 15:00 まで)
日曜・祝祭日休業
☎ 0120-222-305

水産物



手作りの「えりも産サメガレイのきりこみ」がおすすめ

③ 小川商店

えりも町字本町350-1



9:00 ~ 20:00
日曜休業
☎ 01466-2-2350

菓子



こどもから大人まで楽しめる夢の国！駄菓子や大判焼き、アイスやおもちゃなど好評販売中！

④ 駄菓子屋 夢

えりも町字本町150-1



11:00 ~ 17:00
不定休
☎ 01466-2-3132

菓子



昔ながらの「食パン」が大人気、創業 50 年の老舗菓子店

⑤ 淡路菓子店

えりも町字本町309



8:30 ~ 19:00
日曜休業
☎ 01466-2-2366

菓子



おすすめは、半世紀続く親子三代の味「本練羊羹」

⑥ うえぎ和洋菓子店

えりも町字本町309-4



7:00 ~ 19:00
日曜休業
☎ 01466-2-2369

水産物・昆布 / 和洋食



道内有名菓子、日高昆布、活カニ(毛ガニ、タラバガニ)、活工ビ、活ウニなど豊富なお土産を販売しています

⑦ えりも岬観光センター

えりも町字えりも岬



8:00 ~ 18:00 (時期により変動あり)
(冬期間休業)
☎ 01466-3-1666



飲食店

北海道標葉岬沖の荒波で育った「えりも」の美味しい海の幸

水産物・昆布 / 和洋食



新鮮な海鮮食材を使ったえりもを堪能できる料理を提供！お土産も販売中です。

⑦ えりも岬観光センター

えりも町字えりも岬



8:00 ~ 18:00 (時期により変動あり)
(冬期間休業) ☎ 01466-3-1666

水産物・昆布・菓子 / 和洋食



閉校した旧校舎をリニューアル！えりも特産品を味わえる休憩施設でフォトスポットあり！

⑧ 森と湖の里 ふれ愛館

えりも町字目黒214-6



10:00 ~ 16:00 火曜・水曜休業
(GW・ヘリ遊覧期間を除く) ☎ 01466-4-7722

肉 / 焼肉



国内飼育される肉用牛の1%未満の希少和牛「短角牛」牧場直営で短角よくばり牛丼が絶品！

⑨ 短角王国 守人

えりも町字えりも岬406-1



9:00 ~ 17:00
火曜休業 ☎ 01466-3-1129

飲食店

北海道襟裳岬沖の荒波で育った「えりも」
の美味しい海の幸

焼肉



広い個室あり!お店自慢の黒毛和牛から店主おすすめ塩カルビ・ねぎ塩特上タンが最高!

10 溶岩焼きの店 げんき家

えりも町字本町270

17:00 ~ 22:00

日曜・月曜日休業 ☎ 01466-2-3729



寿司



昭和27年創業!店主のこだわり詰まったのお寿司は安心のおいしさ!

11 銀寿し

えりも町字本町201

11:00 ~ 22:00

第1・第3月曜休業 ☎ 01466-2-2052



寿司



昭和49年創業!店内いけす管理による獲れたて「真つぶ」はたまらない美味しさ!

12 いさみ寿し

えりも町字本町86-3

11:30 ~ 13:30 / 16:00 ~ 23:00

不定休 ☎ 01466-2-3141



寿司



郷土料理を堪能できる!「生ちらし」や「海鮮丼」など地元民にも愛される老舗店舗!

13 食事処 瓢六(ひょうろく)

えりも町字本町649

11:00 ~ 14:00 / 16:00 ~ 21:00

不定休 ☎ 01466-2-3387



和洋食



地元民がこよなく愛する「みそかつ定食」「五目焼きそば」!豊富なメニューを楽しめる!

14 味処 一條

えりも町字本町177

11:00 ~ 22:00

月曜休業 ☎ 01466-2-3344



洋食



ゆったりくつろげる雰囲気店内でシェフおすすめ「イタリア産パスタ」をご堪能ください!

15 プリモ飯店

えりも町字本町577-7

11:00 ~ 14:00 / 17:00 ~ 21:00

不定休 ☎ 01466-6-2521



ラーメン



地元食材を使用した本格らーめん店!店主おすすめ「辛味噌チャーシューメン」は絶品です!

16 ラーメンの百番

えりも町字新浜207

11:00 ~ 20:00

月曜休業 ☎ 01466-2-3212



居酒屋



えりも岬の魚屋さんが運営する海鮮居酒屋!旬の魚やおいしいお酒が堪能できます!

17 まるとよ

えりも町字本町85-6

18:00 ~ 22:00

日曜・祝祭日休業 ☎ 01466-2-3395



居酒屋



気さくなママさんがいる家庭的居酒屋!旬の食材を使用した料理は疲れをいやす美味しさ!

18 居酒屋一心

えりも町字本町17-1

17:00 ~ 24:00

日曜休業 ☎ 01466-2-3898



そば



地元民にも愛される蕎麦専門店!えりも灯台つぶを使用した「つぶそば」でえりもを堪能!

19 そば処 えりも庵

えりも町字本町53-2

11:00 ~ 19:00

不定休 ☎ 090-6263-1444



焼肉



韓国料理・焼肉専門店!店主おすすめ「牛サガリ」「ビビンバ」はうなる美味しさ!

20 春香園

えりも町字大和250

17:00 ~ 21:30

不定休 ☎ 01466-2-4121



焼肉



こだわり味付けの「塩カルビ」や「ジンギスカン」は絶品!塩ラーメンも人気商品です!

21 食道園

えりも町字本町

11:30 ~ 23:00

不定休 ☎ 01466-2-2316



ラーメン



2021年OPEN!こってり・あっさり2種類から選べ、店主こだわりの麺はもちもちで最高!

22 麺や山嵐

えりも町字本町85-3

11:00 ~ 14:00、17:00 ~ 27:00

不定休 ☎ 01466-2-2222



旅館

えりも岬



広い浴場から眺める海岸線と心地よい波の音、海から昇る朝日が自慢です

23 えりも観光館

えりも町字えりも岬19



☎ 01466-3-1311

素泊まり 1泊 / なし
1泊 2食 / 8,000円～

えりも岬



ペット同伴での宿泊OK、一部屋ごとに違ったアンティーク家具が楽しめます

24 クリフハウス・柳田旅館

えりも町字えりも岬59



☎ 01466-3-1314

素泊まり 1泊 / 5,000円～
1泊 2食 / 7,500円～

えりも岬



モダンなお部屋が家庭的、地元旬の食材を使った浜の料理でおもてなし

25 お刺身旅館 さんすいかく

えりも町字えりも岬13



☎ 01466-3-1214

素泊まり 1泊 / なし
1泊 2食 / 15,000円～

えりも岬



襟裳岬突端への遊歩道が目の前、ゼニガタアザラシをすぐに見に行けます

26 みさき荘

えりも町字えりも岬灯台下



☎ 01466-3-1316

素泊まり 1泊 / 4,320円～
1泊 2食 / 6,480円～

えりも(東洋)



新鮮な海の幸をふんだんに使用した郷土料理が楽しめる、漁師さんが営む宿

27 旅館 望洋荘

えりも町字東洋312



☎ 01466-3-1146

素泊まり 1泊 / 4,536円～
1泊 2食 / 6,804円～

えりも岬



隠れ家的な雰囲気と、降るような星空が自慢のファームイン

9 短角王国 守人

えりも町字えりも岬406-1



☎ 01466-3-1129

素泊まり 1泊 / 4,320円～
1泊 2食 / 8,640円～

えりも(本町)



えりも町役場の通りにある宿、四季折々の海鮮料理が自慢です

28 新井旅館

えりも町字本町135



☎ 01466-2-2064

素泊まり 1泊 / 4,000円～
1泊 2食 / 6,000円～

えりも(本町)



JRバスえりも駅から一番近い、100年の歴史を誇るアットホームな老舗旅館

29 かめや旅館

えりも町字本町148



☎ 01466-2-2010

素泊まり 1泊 / 5,000円～
1泊 2食 / 8,000円～

えりも(本町)



えりも市街地の中心部、地元の新鮮な魚介類や山菜を使った和食が自慢です

30 旅館 えりも館

えりも町字本町311-1



☎ 01466-2-2059

素泊まり 1泊 / 4,536円～
1泊 2食 / 7,020円～

えりも(本町)



準天然トロン温泉につかりながら、沈む夕陽を眺める「日本の夕陽百選」の宿

31 えりも夕陽の宿 田中旅館

えりも町字本町315-3



☎ 01466-2-2225

素泊まり 1泊 / 6,000円～
1泊 2食 / 8,700円～

庶野



襟裳岬の東側、黄金道路の手前にある宿、ボリューム満点の海鮮料理が自慢です

32 旅館 どんどん

えりも町字庶野707-8



☎ 01466-4-2229

素泊まり 1泊 / 3,800円～
1泊 2食 / 6,500円～

ERIMO TOWN MAP

まち

広いえりもを楽しむためには、マップでしっかり準備するのが一番！さあ、行動範囲を広げてえりもを満喫しましょう！



牧場の馬を眺めて
 疲れた心をリフレッシュ。
 海岸で潮風に吹かれながら
 ぶらり散歩。
 山登りの心地よい汗。
 美味しい食べ物に舌鼓。
 ここでは何をするのも
 思いのまま。
 遊び心を広げるほどに
 楽しみは一層広がります。



ACCESS GUIDE

マイカーを利用する場合

- 札幌市⇄えりも町 距離:約220km [約4時間]
- 釧路市⇄えりも町 距離:約190km [約3時間30分]
- 千歳市⇄えりも町 距離:約180km [約3時間30分]
- 苫小牧市⇄えりも町 距離:約170km [約3時間]
- 帯広市⇄えりも町 距離:約130km [約2時間30分]
- 浦河町⇄えりも町 距離:約52km [約1時間]
- 広尾町⇄えりも町 距離:約47km [約1時間]
- 様似町⇄えりも町 距離:約30km [約30分]

バスを利用する場合

ジェイ・アール北海道バス 様似営業所 ☎0146-36-3432

- 新ひだか町⇄えりも町 [約3時間10分]
- 浦河町⇄えりも町 [約1時間10分]
- 様似町⇄えりも町 [約30分]
- 広尾町⇄えりも町 [約1時間20分]

十勝バス 帯広本社 ☎0155-37-6500

- 広尾町⇄帯広市 [約2時間30分]

高速えりも号(ジェイ・アール北海道バス) ※予約制

- 札幌市(大谷地ターミナル)⇄えりも町 [約3時間30分]
- 札幌駅⇄えりも町 [約4時間]

特急とまも号(ジェイ・アール北海道バス) ※予約制

- 苫小牧駅⇄えりも町 [約3時間50分]

レンタカーを利用する場合

●新千歳空港レンタカー案内

トヨタレンタカー ボプラ店

☎0123-23-0100 8:00~20:00

トヨタレンタカー すずらん店

☎0123-24-0100 8:00~20:00

日産レンタカー

☎0123-27-4123 8:00~20:00

JR 駅レンタカー

☎0123-22-8321 9:00~18:00

タイムズカーレンタル

☎0123-45-8756 8:00~20:00

オリックスレンタカー

☎0123-22-0543 8:00~20:00

ニッポンレンタカー

☎0123-26-0919 7:00~23:00

●帯広空港レンタカー案内

トヨタレンタカー

☎0155-64-5210 8:30~20:00

ニッポンレンタカー

☎0155-64-5065 9:00~19:30

タイムズカーレンタル

☎090-6263-1444 8:30~19:00

日産レンタカー(JR 駅レンタカー窓口)

☎0155-64-5323 8:00~20:00

オリックスレンタカー

☎0155-64-5543 9:00~19:00

※受付時間は変更になる場合があります。詳しくは各レンタカー会社へお問い合わせください。

●日交ハイヤーえりも営業所 ※予約制

☎01466-2-2165



観光についてのお問い合わせは

えりも町役場 産業振興課 商工観光係

〒058-0292 北海道幌泉郡えりも町字本町206番地

☎01466-2-4626

えりも町観光ナビHP

<https://www.town.erimo.lg.jp/kankou/>

えりも町Facebook

アカウント名:北海道 えりも町

えりも町HP

<https://www.town.erimo.lg.jp/>



えりも観光協会

〒058-0204 北海道幌泉郡えりも町字本町86番地1

☎01466-2-2241

(えりも町商工会内)

LINE スタンプ
チェックしてね!



ウィンディーくん

えりも町の観光PRキャラクターです。風が強いことを英語で「windy」といい、これにちなんで命名されました。

